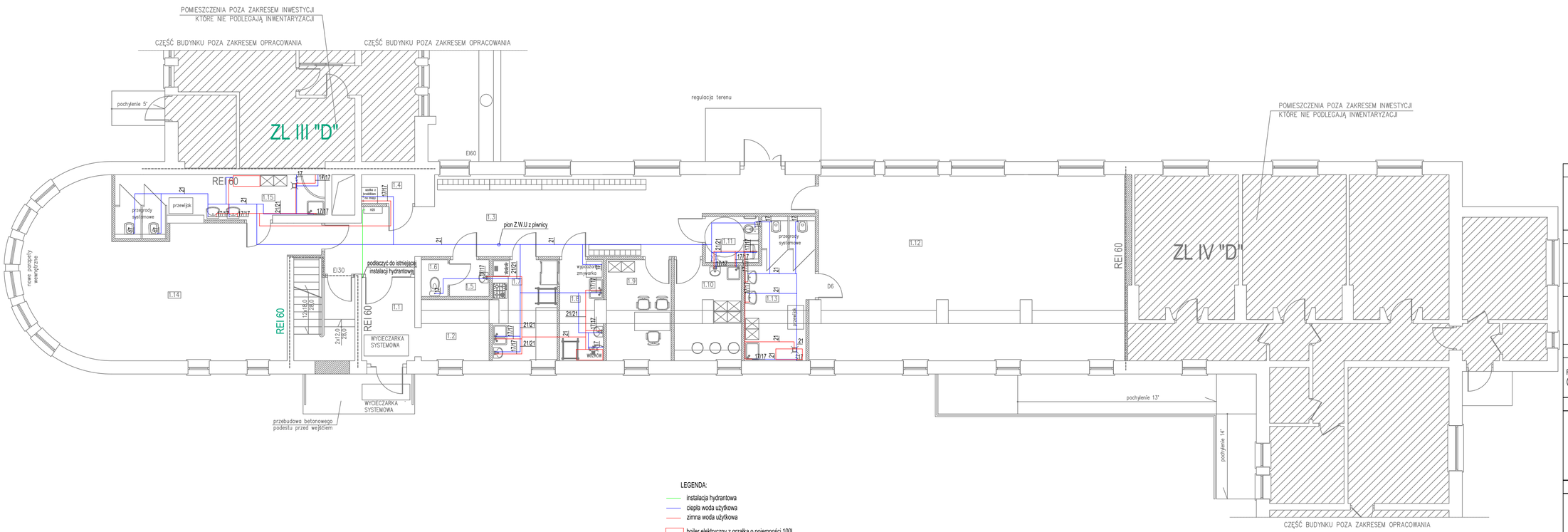

LEGENDA:

- instalacja hydrantowa
- ciepła woda użytkowa
- zimna woda użytkowa
- bojler elektryczny z grzałką o pojemności 100l

UWAGA:

1) Przejścia instalacji cieplej i zimnej wody przez strop, zabezpieczyć p.poż.,
2) Instalacje cieplej i zimnej wody prowadzić w posadzce.

Temat	
Przebudowa ze zmianą sposobu użytkowania cześci budynku wielofunkcyjnego na żłobek	
Adres budowy	Skala:
ul.Kosynierów, Środa Wlkp. działka nr ewid. 750/22	1:100
Inwestor	Rys. 1
ŚRODA XXI SP. Z O.O. ul. Daszyńskiego 5; 63-000 Środa Wlkp.	
Nazwa rysunku	
RZUT PARTERU (stan projektowany) – INSTALACJA CIEPŁEJ I ZIMNEJ WODY	

p r o j e k t a n t:

Ewa Lisiewicz
Upr. nr 562/87/Pw

s p r a w d z a j ą c y:

Ryszard Kaźmierczak
Upr. nr 7131/169/P/2002

o p r a c o w a ł:

Jerzy Ritter

BRANŻA: SANITARNA

ŚRODA WLKP. czerwiec 2024 r.